

(3) 平成 22 年度予算変更 (案)

I 変更箇所と理由

－ 収入の部

＋ 館山寮増設費充当金

- ・当初予算編成時点では女子棟の増設を 10 畳二間で計画し工事費 7 百万を見込んでいた。しかしその後新宿高校側から更に女性先生用に 6 畳一間の追加の要求があったので、再度見積もった結果 150 万円、工事費が増加した。
- ・この増設費については基本財産の一部を処分することにより充当する。

＋ 前期繰越収支差額

- ・昨年度は減価償却費を当初経常外費用に計上していたが、都庁の指示で事業費に繰り入れた。結果として 348 万円前期繰越収支差額が減少した。

－ 支出の部

＋ 減価償却費

- ・事業費として計上した。

＋ 増設工事費

- ・館山寮の工事費が 150 万円増加した。

II 館山寮女子棟の増設現況

－ 建築確認申請

- ＋ 確認申請認可が下り建築を開始した。前理事の松本さんに工事監督をお願いしている。
- ＋ 完成は 7 月初旬の予定。

III 費目の名称変更

- － 東京都教育委員会が平成 17 年 3 月に発行した公益法人会計基準に表示がある費目名と比べると財団法人朝陽会独自のものが多い。一般財団への移行もあるので年度末までに標準化する。

平成22年度収支予算書変更(案)
平成22年4月1日から平成23年3月31日まで

平成22年5月31日変更

項目	当初予算	変更予算	増△減	理由
I 収入の部				
1 基本財産運用収入				
利息	80,000	80,000	0	
2 賛助会会費収入				
賛助会会費収入	4,875,000	4,875,000	0	
3 事業収入				
寮使用料収入－臨海教室	6,920,000	6,920,000	0	
寮使用料収入－卒業生一般	1,850,000	1,850,000	0	
4 寄付金収入				
寄付金収入－図書	300,000	300,000	0	
寄付金収入－バザー売上	330,000	330,000	0	
5 館山寮増設費充当金				
館山寮増設費充当金	7,000,000	8,500,000	1,500,000	工事費見積額増加による
6 雑収入				
雑収入				
当期収入合計(A)	21,355,000	22,855,000	1,500,000	
前期繰越収支差額	8,116,492	4,635,525	△ 3,480,967	前期実績に減価償却費を追加
収入合計(B)	29,471,492	27,490,525	△ 1,980,967	
II 支出の部				
1 教育援助費				
教育援助費	300,000	300,000	0	
2 館山寮維持管理費				
寮舎管理費	1,635,000	1,635,000	0	
食事代	6,728,000	6,728,000	0	
管理人手当	795,000	795,000	0	
光水熱費	680,000	680,000	0	
火災保険料	220,000	220,000	0	
減価償却費	0	3,480,153	3,480,153	減価償却費計上
需用費	590,000	590,000	0	
備品購入費	1,391,000	1,391,000	0	
改修工事費	2,669,000	2,669,000	0	
増設工事費	7,000,000	8,500,000	1,500,000	女子棟増設工事費見積額増加
3 一般管理費				
旅費交通費	100,000	100,000	0	
通信費	70,400	70,400	0	
登記料、及び税金	125,000	125,000	0	
消耗品費	30,000	30,000	0	
4 予備費				
予備費	400,000	400,000	0	
当期支出合計(C)	22,733,400	27,713,553	4,980,153	
当期収支差益(A)-(C)	△ 1,378,400	△ 4,858,553	△ 3,480,153	
次期繰越収支差額(B)-(C)	6,738,092	△ 223,028	△ 6,961,120	
支出合計	29,471,492	27,490,525	△ 1,980,967	

海洋

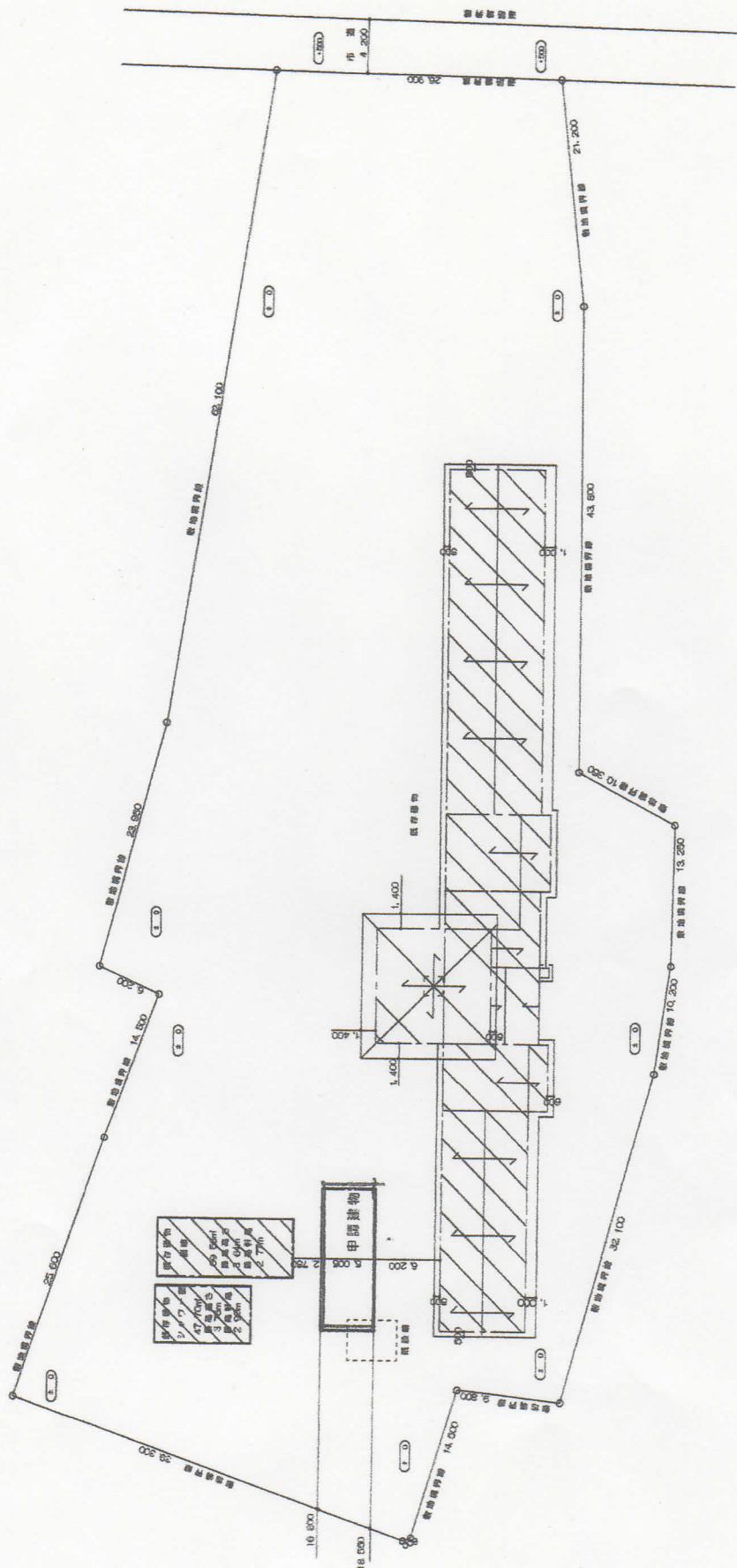

株式会社 石井工務店	TITLE	東京都立新堀高校 能山新地築工事	DRAWING	配圖	SCALE	S 1/300	AMENDMENTS	H24 04 09	OFFICE	建築事務所 能山新地 263 TEL 0470-27-8277	ARCHITECT	一般建築士登録 第 188874 号 原 久孝	NO
------------	-------	------------------	---------	----	-------	---------	------------	-----------	--------	---------------------------------------	-----------	-------------------------------	----

